



Ministero dell'Interno

DIPARTIMENTO DELLA PUBBLICA SICUREZZA

Direzione Centrale per la Polizia Stradale, Ferroviaria, delle
Comunicazioni e per i Reparti Speciali e della Polizia di Stato
Servizio Polizia Stradale



OSSERVATORIO PERMANENTE

" STRAGI DEL SABATO SERA "

Controlli e servizi effettuati

Polizia Stradale - Arma dei Carabinieri

INTRODUZIONE

Il Ministero dell'Interno dal 1994, anno di costituzione dell'“Osservatorio permanente sulle Stragi del Sabato sera”, periodicamente richiama l'attenzione e fornisce direttive alle Autorità provinciali di pubblica sicurezza per l'intensificazione dei servizi di controllo sui conducenti nelle aree più interessate dal fenomeno infortunistico, riconducibile allo stato di alterazione delle condizioni psico-fisiche dei conducenti.

L'azione di controllo dello stato psicofisico del conducente e di repressione della guida in stato di ebbrezza alcolica (come sanzionata agli artt. 186 e 186 bis del codice della strada) o sotto l'influenza di sostanze stupefacenti o psicotrope (cfr. art. 187 c.d.s.) si è specificamente concentrato nelle ore notturne del sabato e della domenica e lungo le strade più frequentate dagli avventori dei locali di intrattenimento ovvero nelle località prossime ad eventi con grosso richiamo di giovani ed il sospetto di utilizzo di sostanze di abuso prima di mettersi alla guida.

Il presente documento raccoglie i dati operativi ed i risultati dell'attività che la Specialità Polizia Stradale e l'Arma dei Carabinieri hanno raggiunto nei fine settimana dei primi nove mesi dell'anno 2017, nei controlli svolti tra le ore 22 del venerdì e le ore 6.00 del sabato e tra le ore 22 del sabato e le ore 6.00 della domenica.

I dati sono esposti su base regionale. Va precisato al riguardo che, secondo l'organizzazione dell'Arma dei Carabinieri, i dati della Valle d'Aosta vengono sommati a quelli del Piemonte e quelli del Molise all'Abruzzo.

Conducenti controllati con etilometro per fascia di età

periodo dal 01/01/2017

al 30/09/2017

Fascia d'età	Conducenti Controllati	Conducenti Positivi	% Positivi/Controllati
18 - 22	42.413	1.457	3,4%
23 - 27	47.917	2.409	5,0%
28 - 32	41.277	1.848	4,5%
Oltre - 32	52.545	3.844	7,3%
	184.152	9.558	5,2%

% Conducenti positivi per fascia d'età

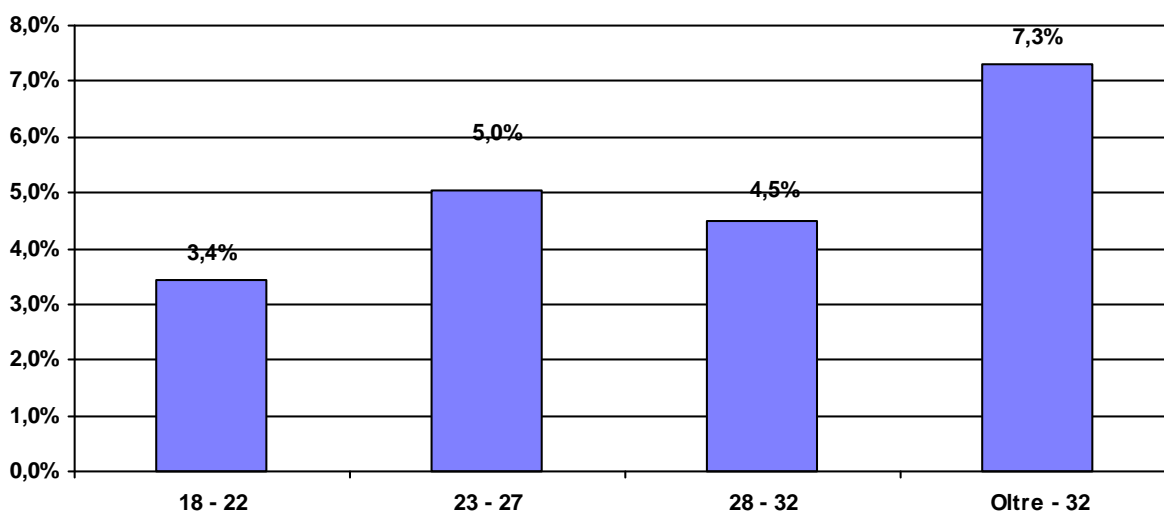

% Conducenti positivi per età e valore del tasso alcolemico

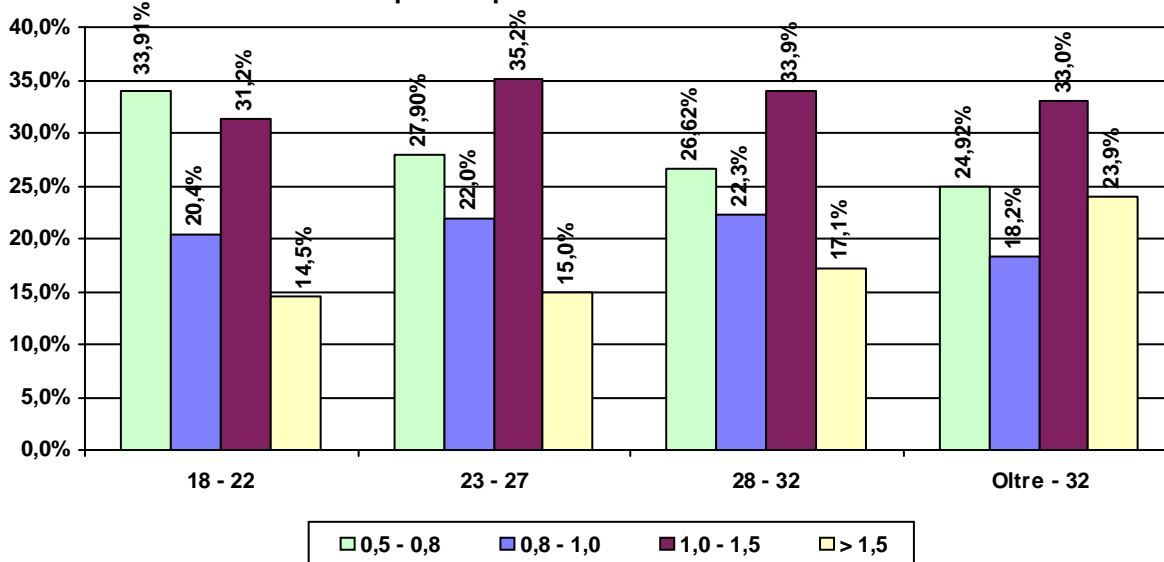

Conducenti controllati con etilometro per fascia oraria

periodo dal 01/01/2017 al 30/09/2017

Fascia Oraria	Conducenti Controllati	Conducenti Positivi	% Positivi/ Controllati
0.00 - 2.00	56.795	1.888	3,3%
2.00 - 4.00	87.493	5.007	5,7%
4.00 - 6.00	39.864	2.663	6,7%
	184.152	9.558	5,2%

% Conducenti positivi per fascia oraria

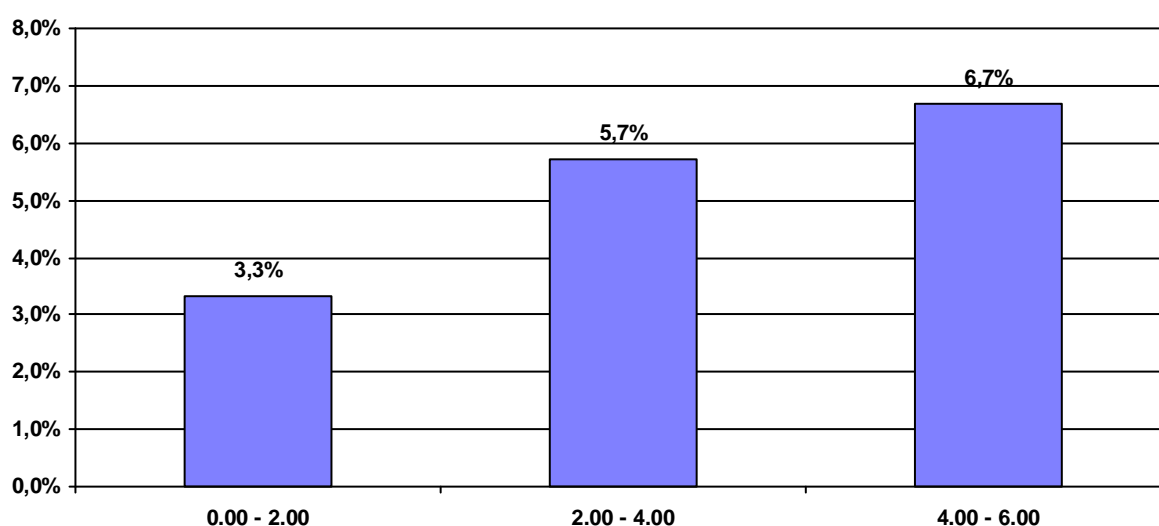

% Conducenti positivi per fascia oraria e valore del tasso alcolemico

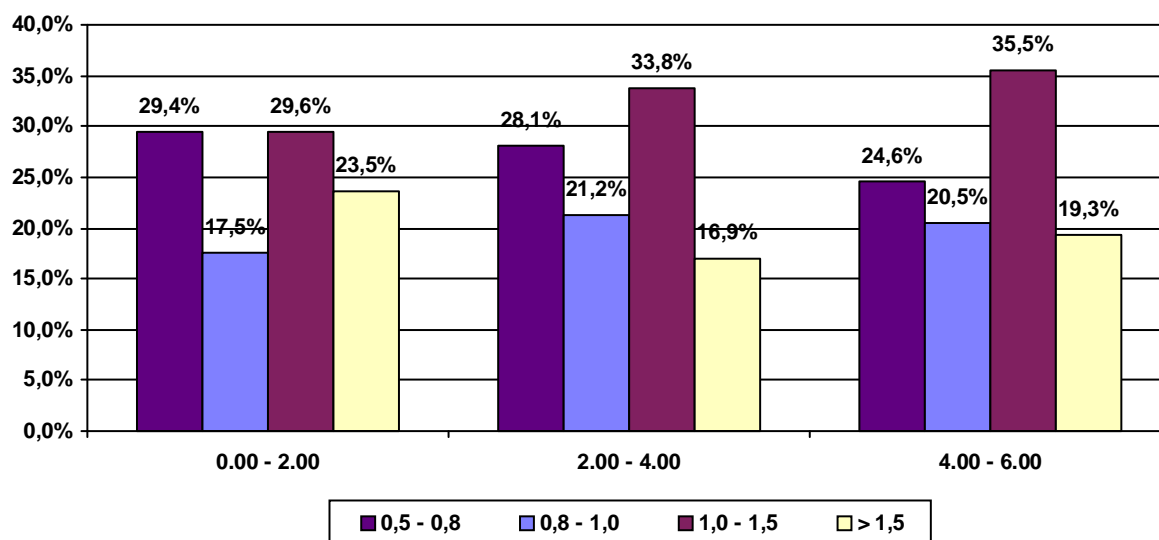

Conducenti controllati con etilometro per fascia di età e fascia oraria

periodo dal 01/01/2017 al 30/09/2017

Fascia d'età: 18 - 22

Fascia Oraria	Conducenti Controllati	Conducenti Positivi	% Positivi/Controllati
0.00 - 2.00	13.965	302	2,2%
2.00 - 4.00	19.456	724	3,7%
4.00 - 6.00	8.992	431	4,8%
	42.413	1.457	3,4%

% Conducenti positivi per fascia oraria

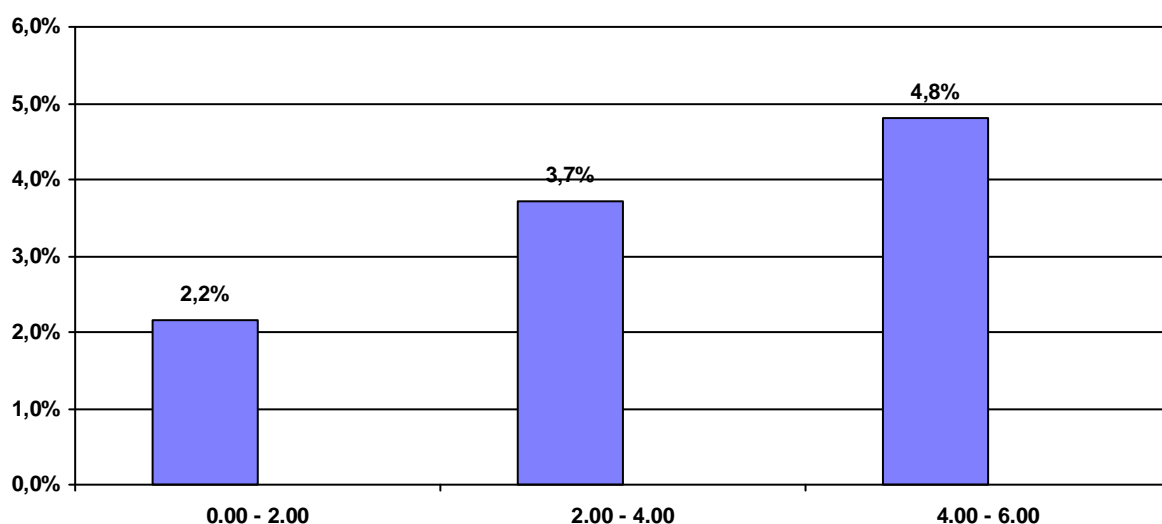

% Conducenti positivi per fascia oraria e valori del tasso alcolemico

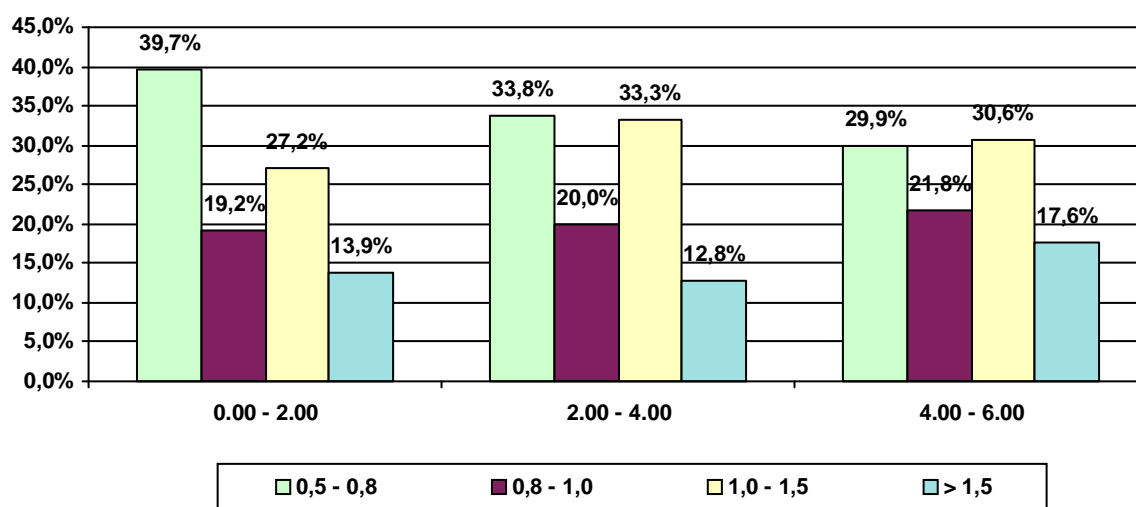

Conducenti controllati con etilometro per fascia di età e fascia oraria

periodo dal 01/01/2017 al 30/09/2017

Fascia d'età: 23 - 27

Fascia Oraria	Conducenti Controllati	Conducenti Positivi	% Positivi/ Controllati
0.00 - 2.00	13.813	316	2,3%
2.00 - 4.00	23.712	1.274	5,4%
4.00 - 6.00	10.392	819	7,9%
	47.917	2.409	5,0%

% Conducenti positivi per fascia oraria

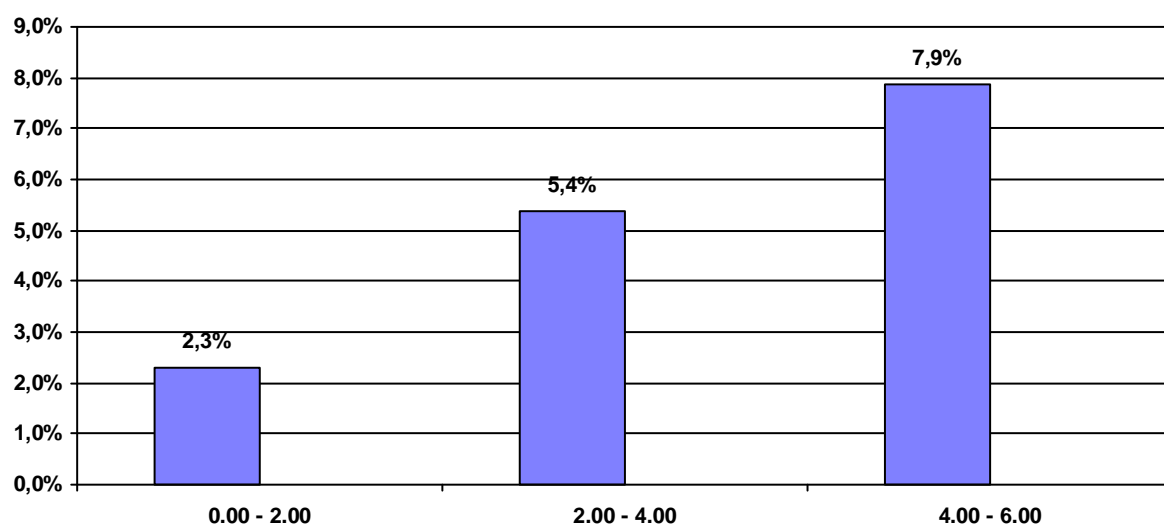

% Conducenti positivi per fascia oraria e valori del tasso alcolemico

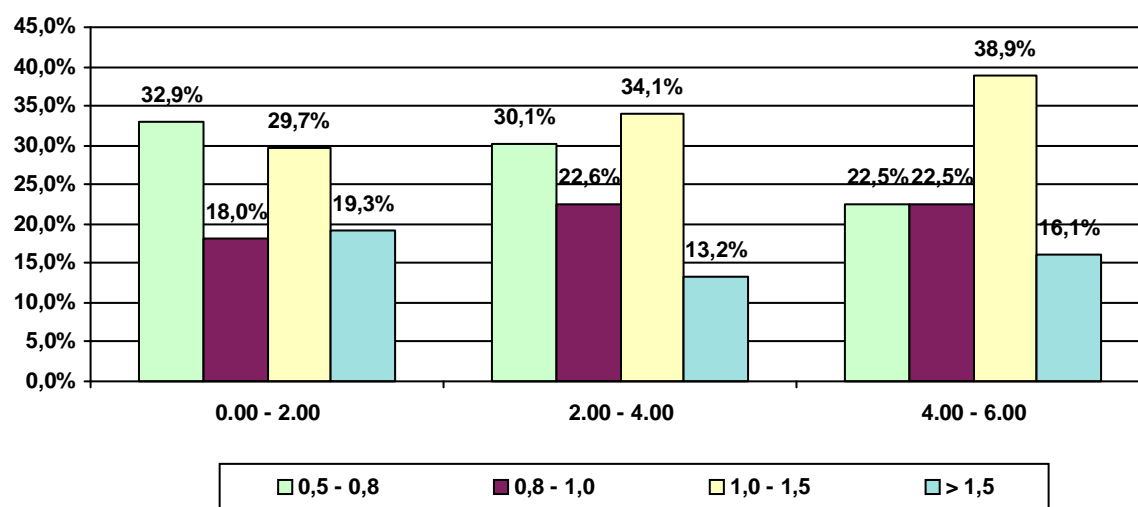

Conducenti controllati con etilometro per fascia di età e fascia oraria

periodo dal 01/01/2017 al 30/09/2017

Fascia d'età: 28 - 32

Fascia Oraria	Conducenti Controllati	Conducenti Positivi	% Positivi/Controllati
0.00 - 2.00	12.097	295	2,4%
2.00 - 4.00	19.896	1.021	5,1%
4.00 - 6.00	9.284	532	5,7%
	41.277	1.848	4,5%

% Conducenti positivi per fascia oraria

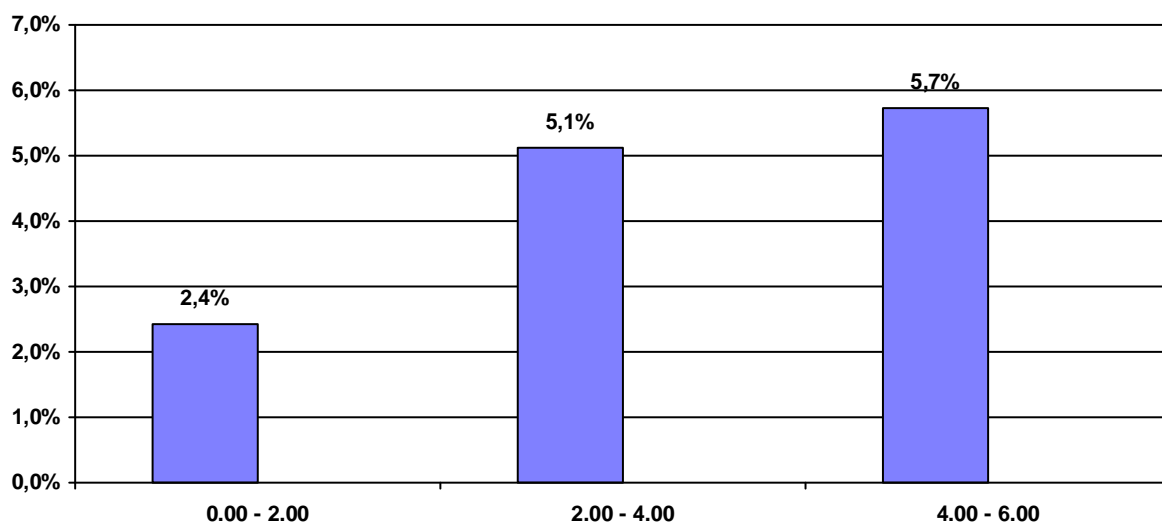

% Conducenti positivi per fascia oraria e valori del tasso alcolemico

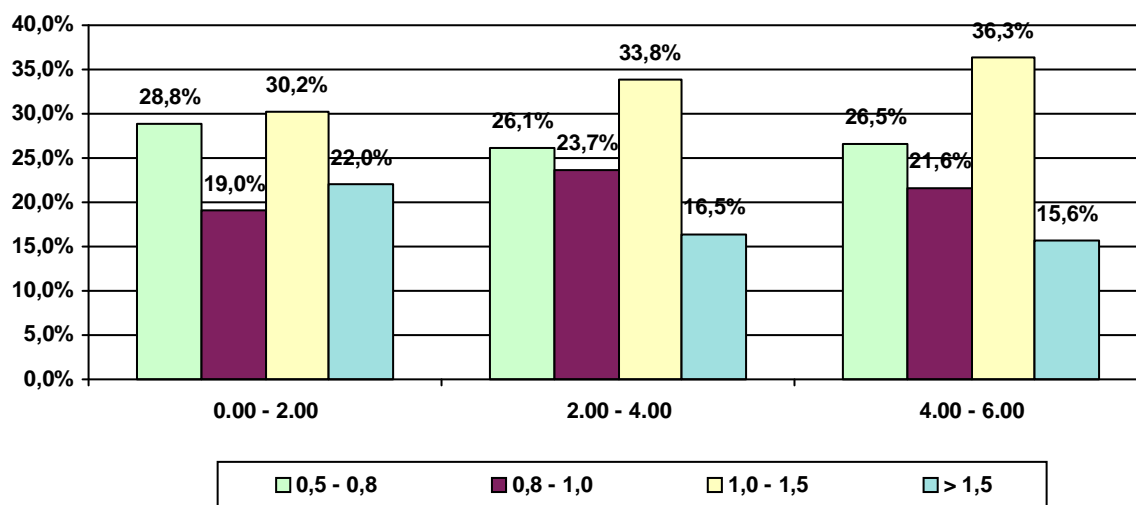

Conducenti controllati con etilometro per fascia di età e fascia oraria

periodo dal 01/01/2017 al 30/09/2017

Fascia d'età: Oltre - 32

Fascia Oraria	Conducenti Controllati	Conducenti Positivi	% Positivi/Controllati
0.00 - 2.00	16.920	975	5,8%
2.00 - 4.00	24.429	1.988	8,1%
4.00 - 6.00	11.196	881	7,9%
	52.545	3.844	7,3%

% Conducenti positivi per fascia oraria

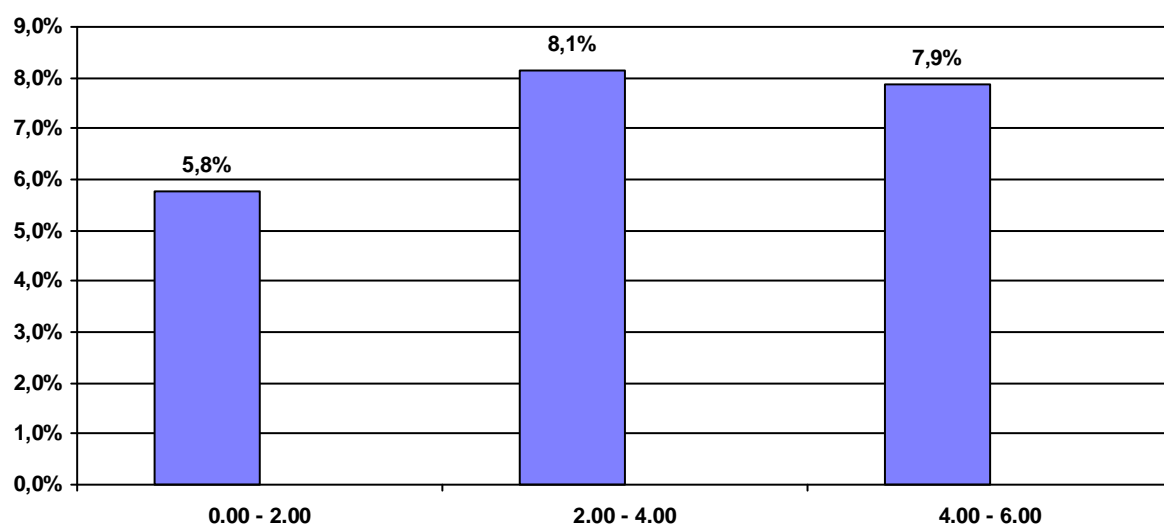

% Conducenti positivi per fascia oraria e valori del tasso alcolemico

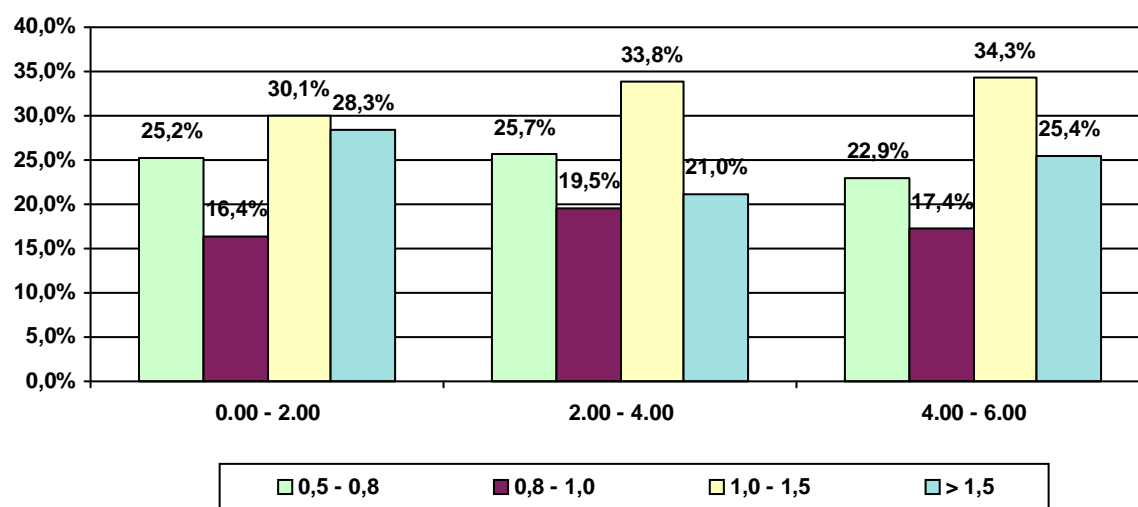

Conducenti controllati con etilometro per Regione

periodo dal 01/01/2017 al 30/09/2017

Regione	Conducenti Controllati	Conducenti Positivi	% Positivi/ Controllati
Piemonte	17.299	705	4,1%
Valle d'Aosta	144	5	3,5%
Lombardia	26.255	1.956	7,5%
Trentino Alto Adige	4.184	212	5,1%
Friuli Venezia Giulia	7.626	207	2,7%
Veneto	9.065	680	7,5%
Liguria	9.310	297	3,2%
Emilia Romagna	18.423	1.289	7,0%
Toscana	11.280	588	5,2%
Marche	14.607	725	5,0%
Umbria	3.551	236	6,6%
Abruzzo	4.752	176	3,7%
Lazio	10.451	282	2,7%
Campania	14.736	348	2,4%
Molise	1.132	37	3,3%
Basilicata	950	37	3,9%
Puglia	9.530	283	3,0%
Calabria	7.882	314	4,0%
Sicilia	7.524	622	8,3%
Sardegna	5.451	559	10,3%
	184.152	9.558	5,2%

% Conducenti positivi per Regione

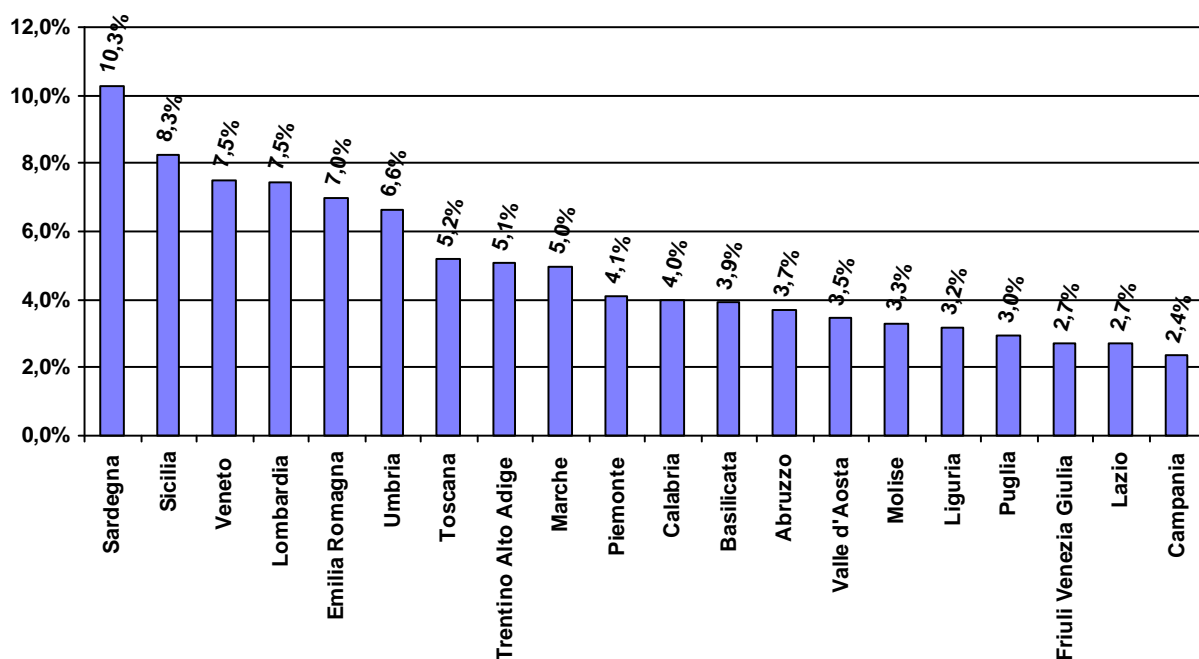

Conducenti uomini controllati per fascia di età

periodo dal 01/01/2017 al 30/09/2017

Fascia d'età	Conducenti Controllati	Conducenti Positivi	% Positivi/Controllati
18 - 22	30.339	1256	4,1%
23 - 27	34.341	2025	5,9%
28 - 32	29.957	1597	5,3%
Oltre - 32	40.952	3371	8,2%
	135.589	8.249	6,1%

% Conducenti positivi per fascia d'età

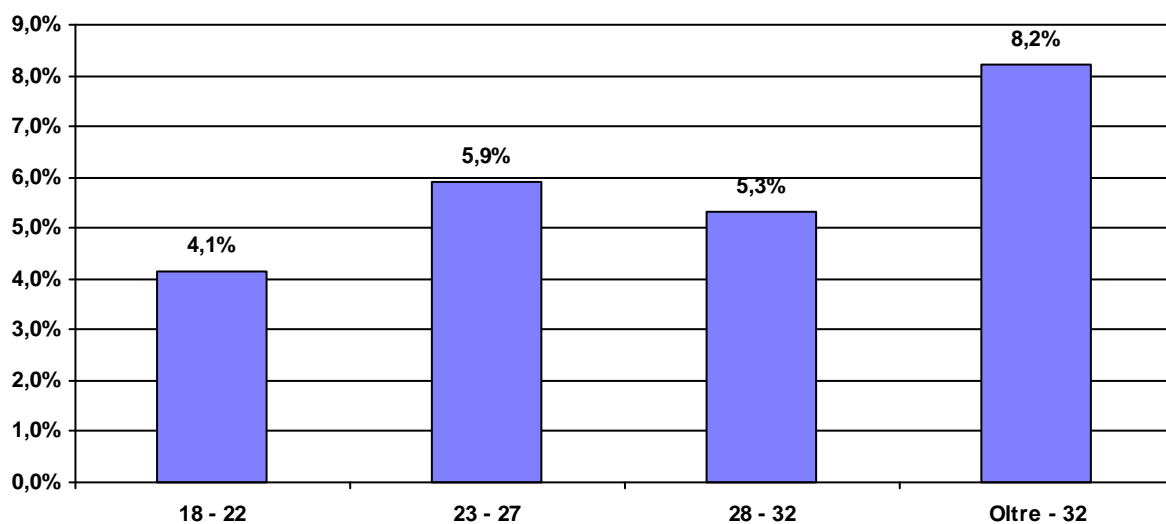

Conducenti positivi per età e valore del tasso alcolemico

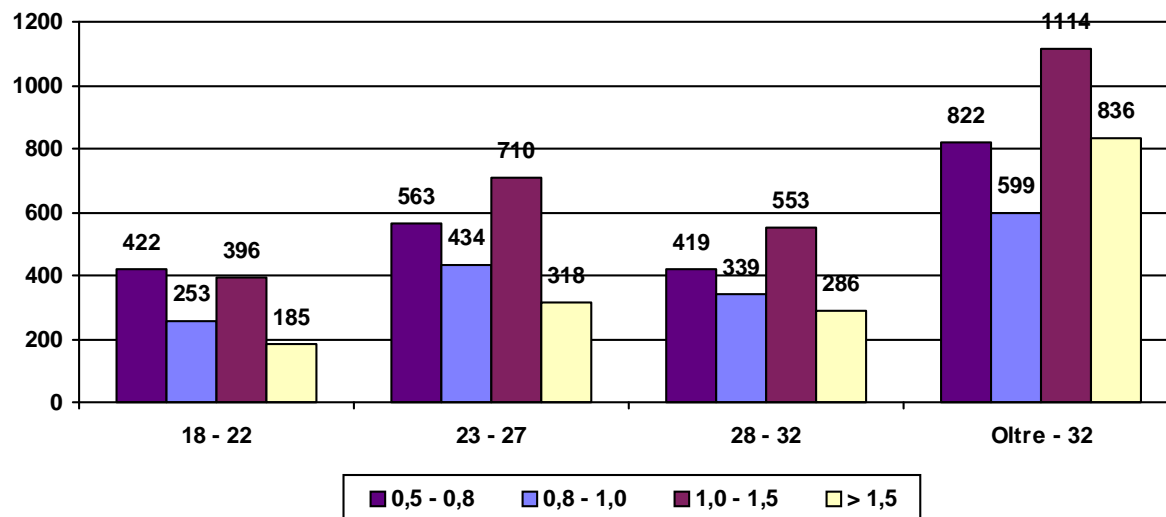

Conducenti uomini controllati per fascia oraria

periodo dal 01/01/2017 al 30/09/2017

Fascia Oraria	Conducenti Controllati	Conducenti Positivi	% Positivi/ Controllati
0.00 - 2.00	41.670	1.687	4,0%
2.00 - 4.00	64.611	4.308	6,7%
4.00 - 6.00	29.308	2.254	7,7%
	135.589	8.249	6,1%

% Conducenti positivi per fascia oraria

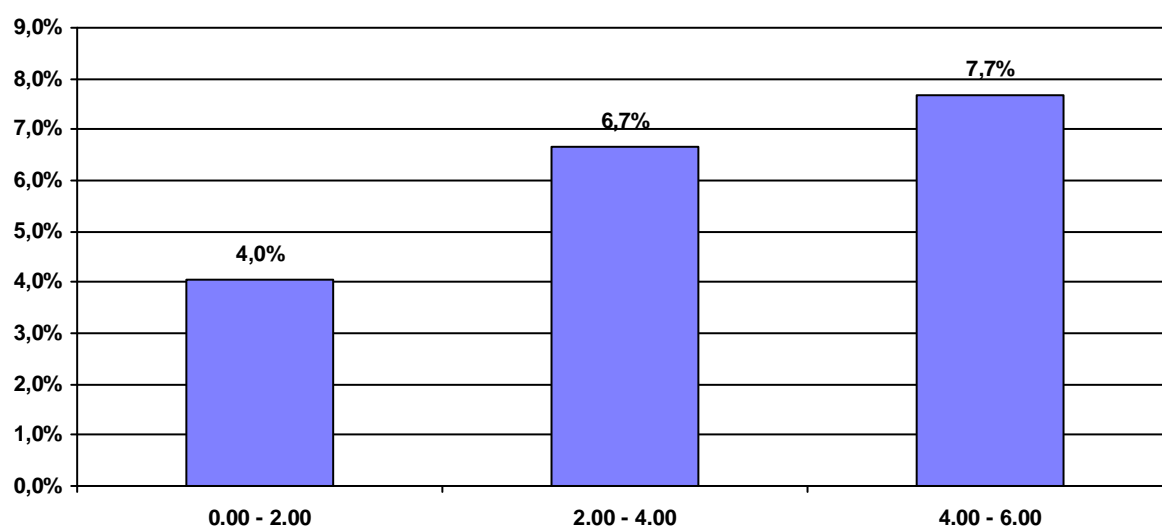

% Conducenti positivi per fascia oraria e valore del tasso alcolemico

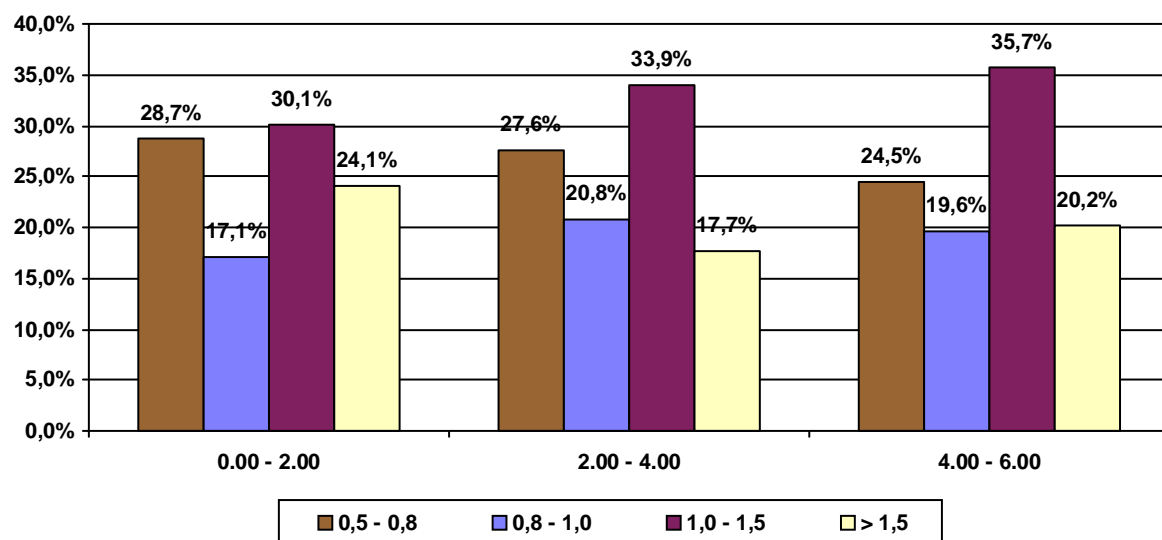

Conducenti uomini controllati per fascia d'età e fascia oraria

periodo dal 01/01/2017 al 30/09/2017

Fascia d'età: 18 - 22

Fascia Oraria	Conducenti Controllati	Conducenti Positivi	% Positivi/ Controllati
0.00 - 2.00	10.009	263	2,6%
2.00 - 4.00	13.941	639	4,6%
4.00 - 6.00	6.389	354	5,5%
	30.339	1.256	4,1%

% Conducenti positivi per fascia oraria

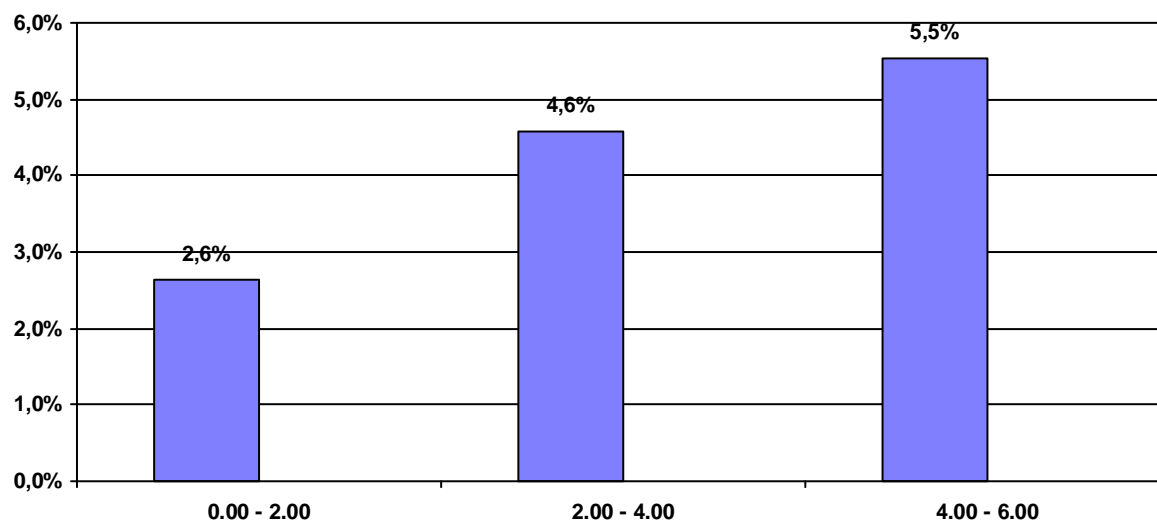

Conducenti positivi per fascia oraria e valori del tasso alcolemico

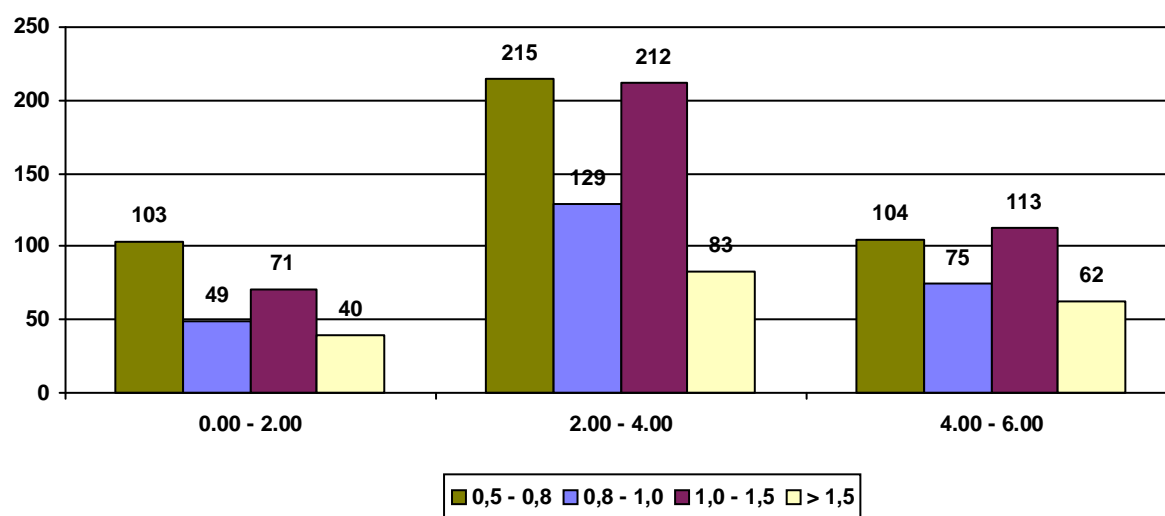

Conducenti uomini controllati per fascia d'età e fascia oraria

periodo dal 01/01/2017 al 30/09/2017

Fascia d'età: 23 - 27

Fascia Oraria	Conducenti Controllati	Conducenti Positivi	% Positivi/ Controllati
0.00 - 2.00	9.867	273	2,8%
2.00 - 4.00	16.987	1.055	6,2%
4.00 - 6.00	7.487	697	9,3%
	34.341	2.025	5,9%

% Conducenti positivi per fascia oraria

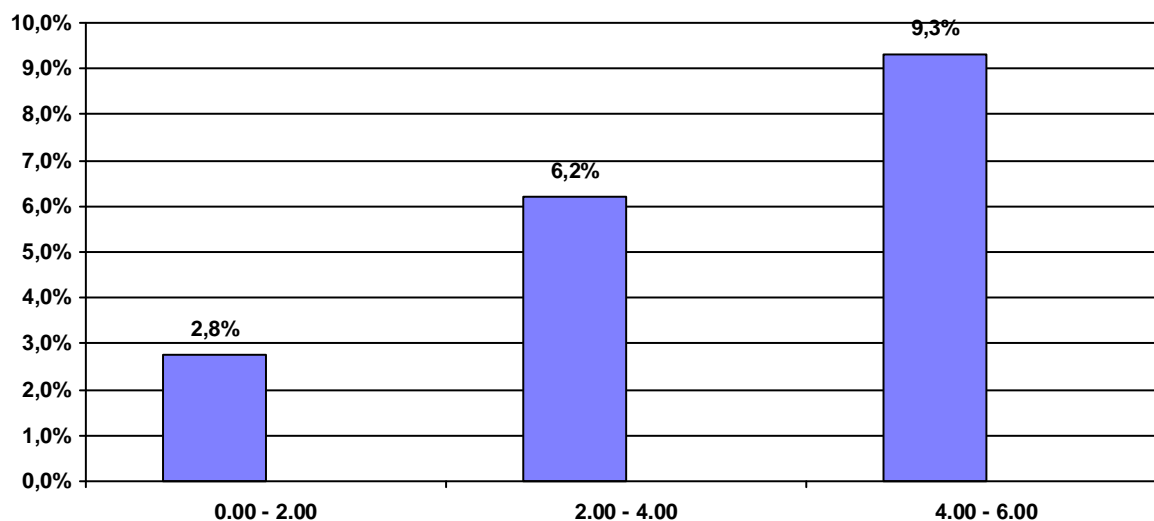

Conducenti positivi per fascia oraria e valori del tasso alcolemico

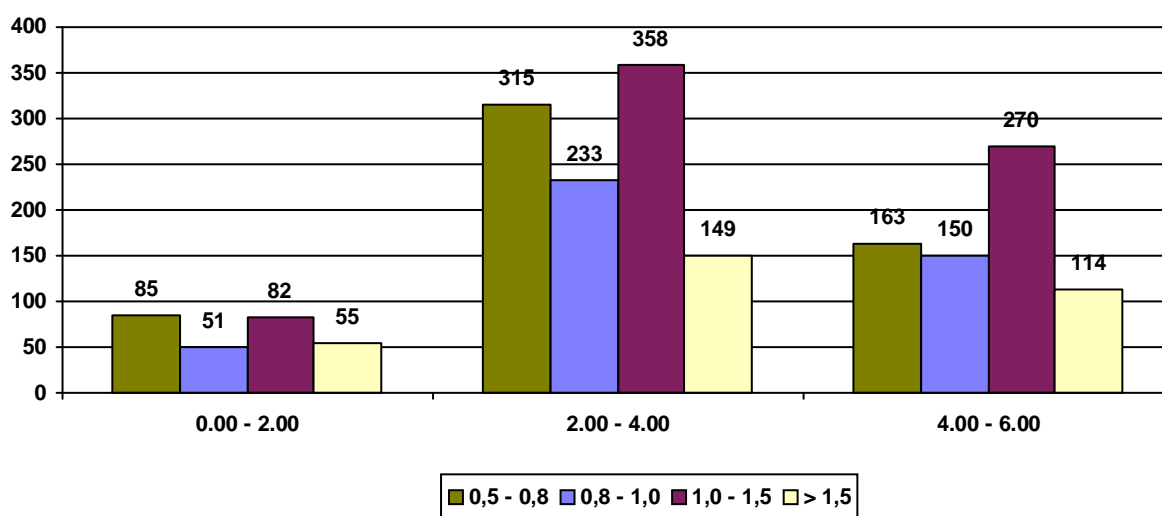

Conducenti uomini controllati per fascia d'età e fascia oraria

periodo dal 01/01/2017 al 30/09/2017

Fascia d'età: 28 - 32

Fascia Oraria	Conducenti Controllati	Conducenti Positivi	% Positivi/ Controllati
0.00 - 2.00	8.673	260	3,0%
2.00 - 4.00	14.604	891	6,1%
4.00 - 6.00	6.680	446	6,7%
	29.957	1.597	5,3%

% Conducenti positivi per fascia oraria

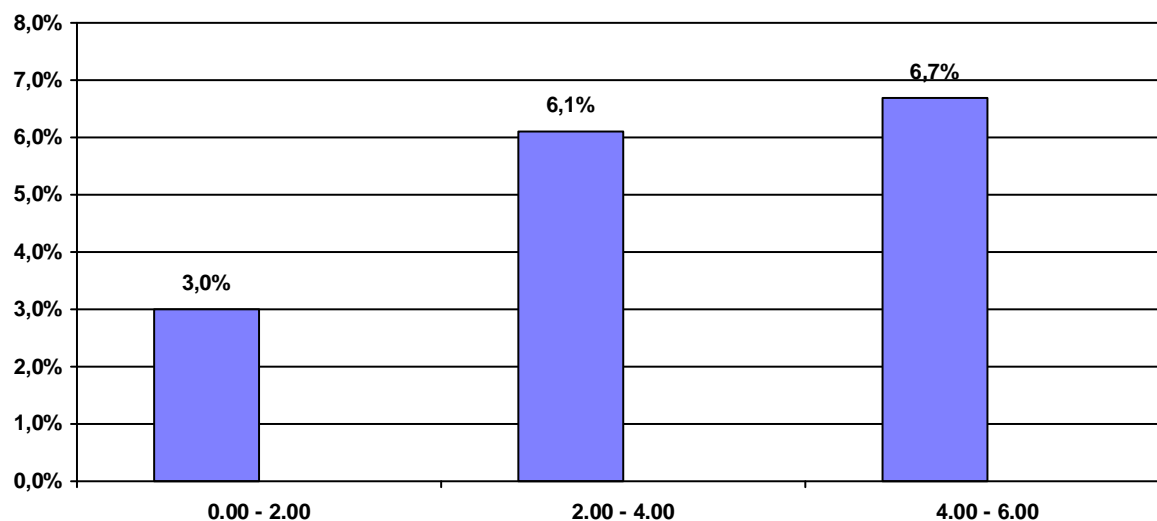

Conducenti positivi per fascia oraria e valori del tasso alcolemico

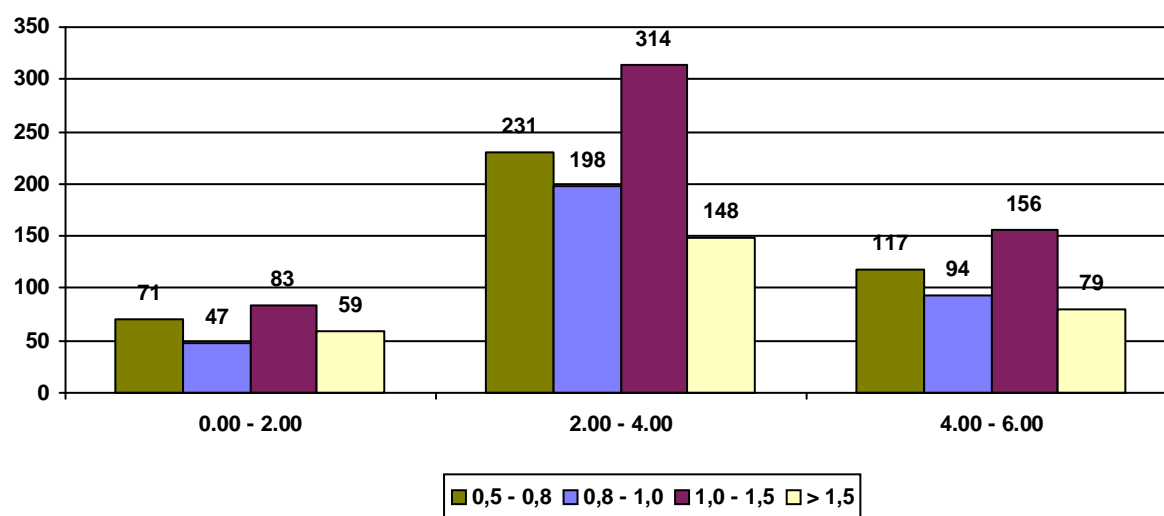

Conducenti uomini controllati per fascia d'età e fascia oraria

periodo dal 01/01/2017 al 30/09/2017

Fascia d'età: Oltre - 32

Fascia Oraria	Conducenti Controllati	Conducenti Positivi	% Positivi/ Controllati
0.00 - 2.00	13.121	891	6,8%
2.00 - 4.00	19.079	1.723	9,0%
4.00 - 6.00	8.752	757	8,6%
	40.952	3.371	8,2%

% Conducenti positivi per fascia oraria

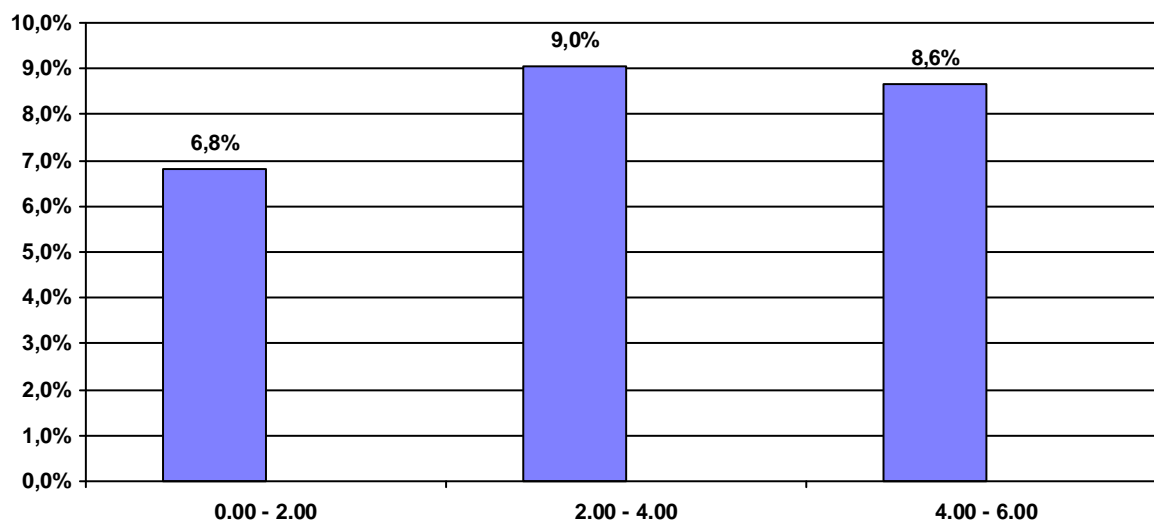

Conducenti positivi per fascia oraria e valori del tasso alcolemico

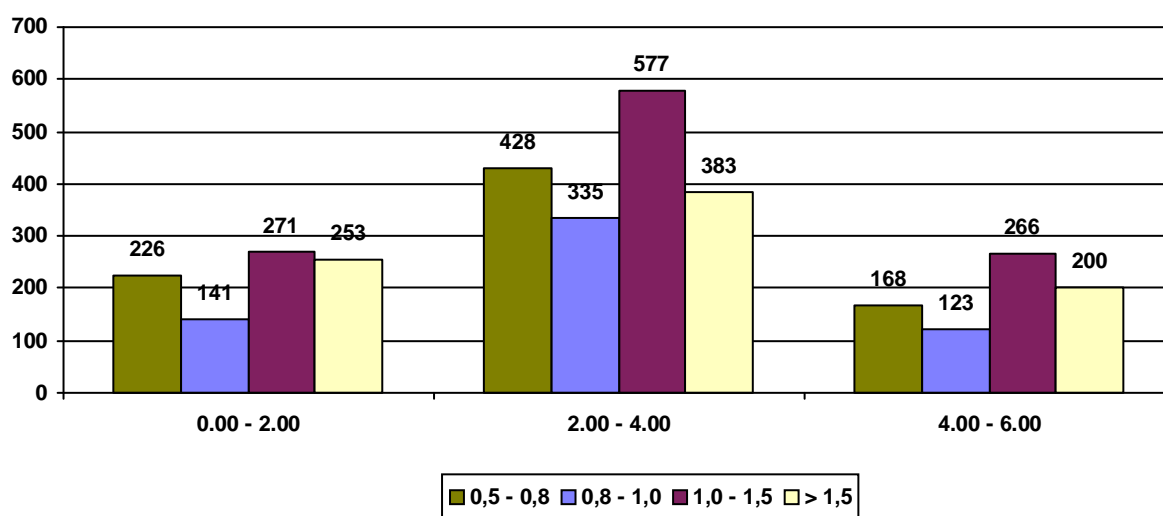

Conducenti uomini controllati per Regioni

periodo dal 01/01/2017 al 30/09/2017

	Conducenti Controllati	Conducenti Positivi	% Positivi/ Controllati
Piemonte	12.976	603	4,6%
Valle d'Aosta	97	4	4,1%
Lombardia	19.276	1.686	8,7%
Trentino Alto Adige	3.466	187	5,4%
Friuli Venezia Giulia	5.686	182	3,2%
Veneto	6.810	567	8,3%
Liguria	6.770	261	3,9%
Emilia Romagna	13.462	1.099	8,2%
Toscana	7.998	505	6,3%
Marche	10.043	595	5,9%
Umbria	2.462	202	8,2%
Abruzzo	3.743	153	4,1%
Lazio	6.907	243	3,5%
Campania	10.810	322	3,0%
Molise	882	33	3,7%
Basilicata	838	35	4,2%
Puglia	7.247	260	3,6%
Calabria	6.491	273	4,2%
Sicilia	5.877	547	9,3%
Sardegna	3.748	492	13,1%
	135.589	8.249	6,1%

% Conducenti positivi per Regioni

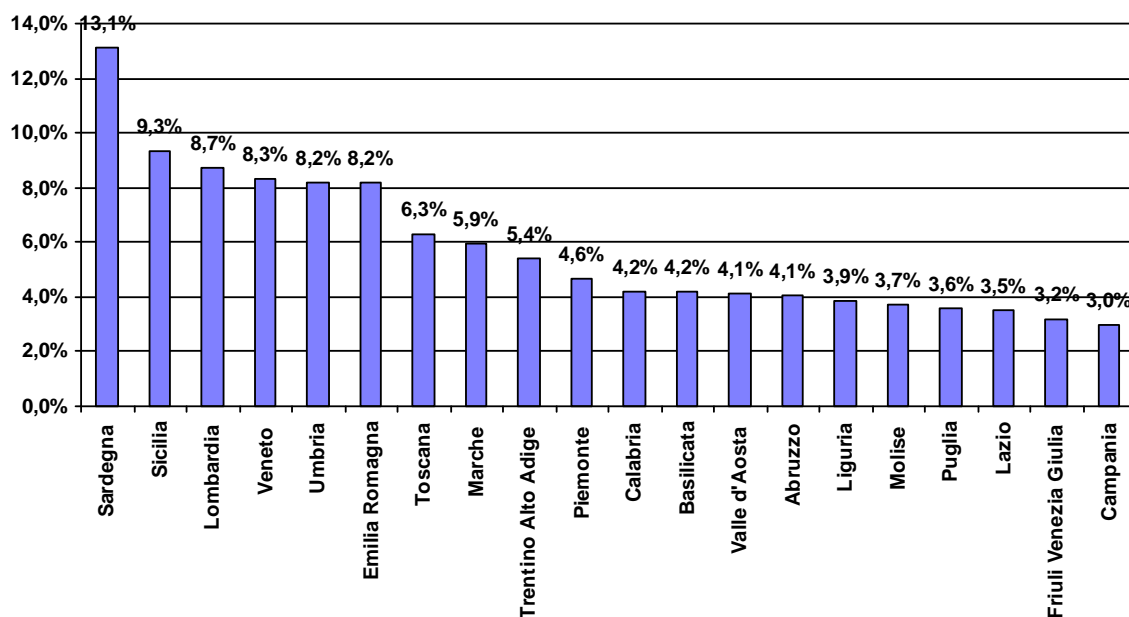

Conducenti donne controllate per fascia d'età

periodo dal 01/01/2017 al 30/09/2017

Fascia d'età	Conducenti Controllati	Conducenti Positivi	% Positivi/ Controllati
18 - 22	12.074	201	1,7%
23 - 27	13.576	384	2,8%
28 - 32	11.320	251	2,2%
Oltre - 32	11.593	473	4,1%
	48.563	1.309	2,7%

% Conducenti positivi per fascia d'età

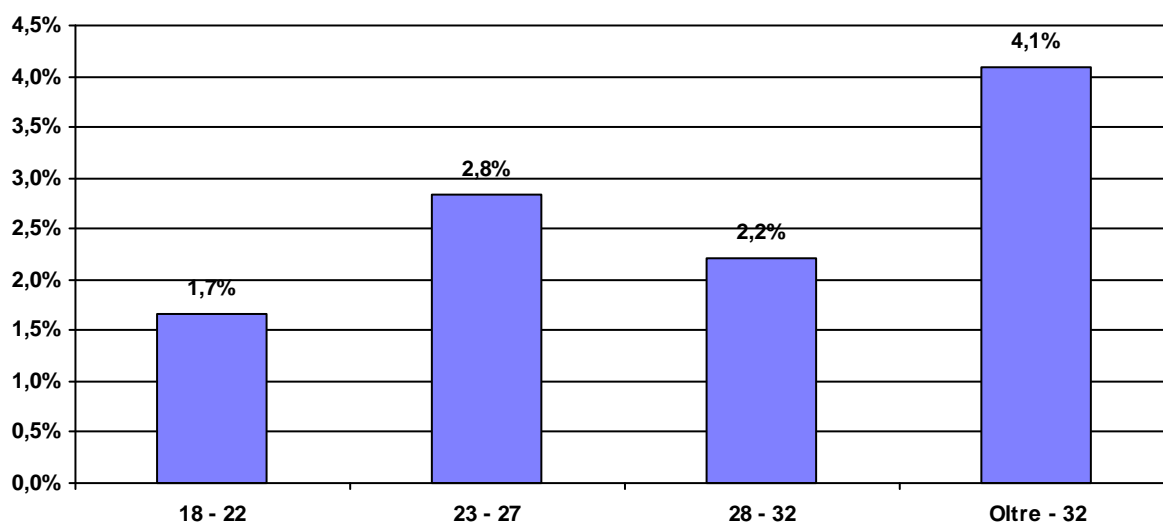

Conducenti positivi per età e valore del tasso alcolemico

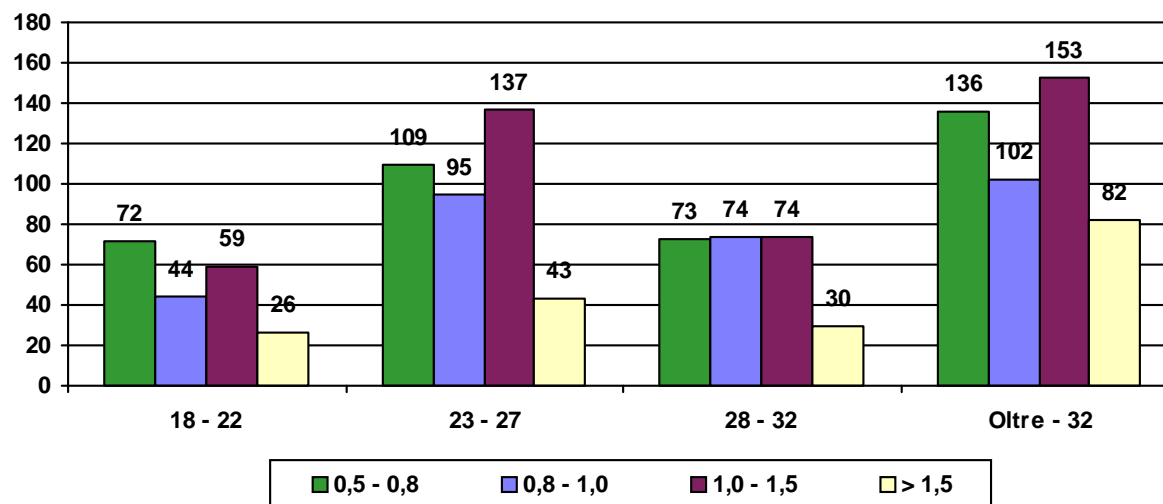

Conducenti donne controllate con etilometro per fascia oraria

periodo dal 01/01/2017 al 30/09/201

Fascia Oraria	Conducenti Controllati	Conducenti Positivi	% Positivi/ Controllati
0.00 - 2.00	15.125	201	1,3%
2.00 - 4.00	22.882	699	3,1%
4.00 - 6.00	10.556	409	3,9%
	48.563	1.309	2,7%

% Conducenti positivi per fascia oraria

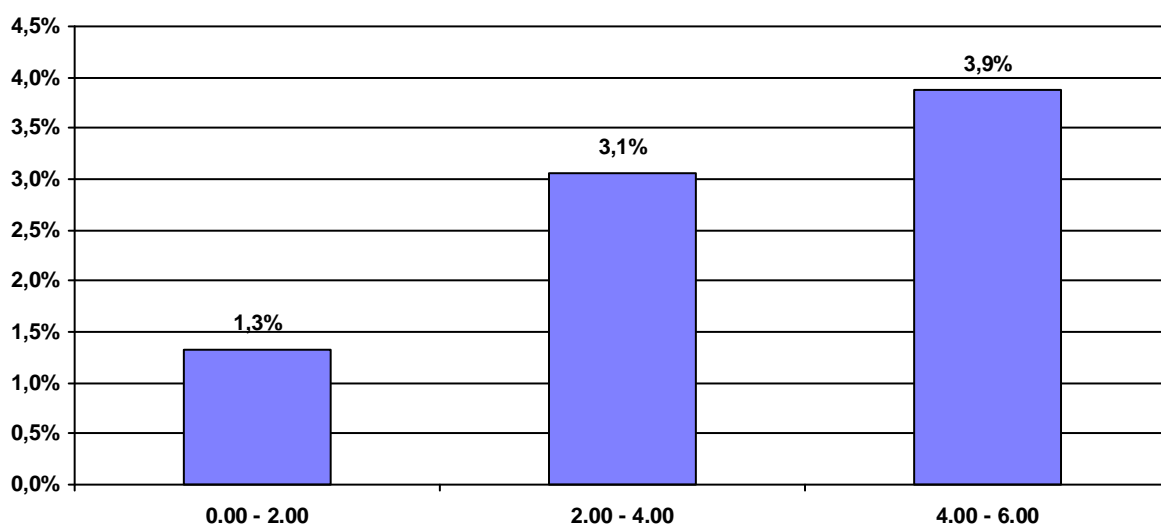

% Conducenti positivi per fascia oraria e valore del tasso alcolemico

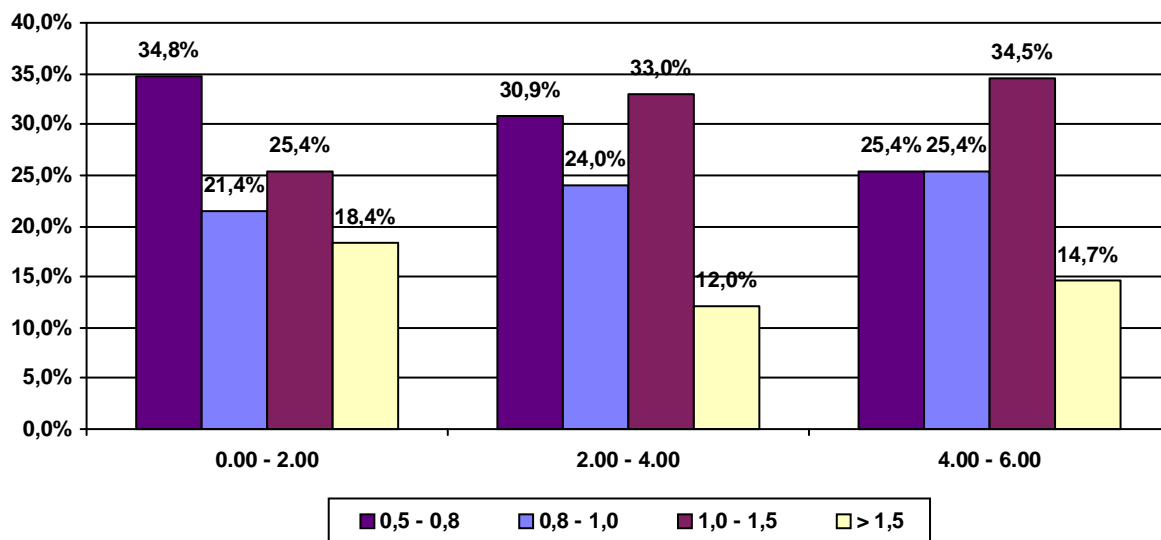

Conducenti donne controllate con etilometro per fascia oraria

periodo dal 01/01/2017 al 30/09/2017

Fascia d'età: 18 - 22

Fascia Oraria	Conducenti Controllati	Conducenti Positivi	% Positivi/ Controllati
0.00 - 2.00	3.956	39	1,0%
2.00 - 4.00	5.515	85	1,5%
4.00 - 6.00	2.603	77	3,0%
	12.074	201	1,7%

% Conducenti positivi per fascia oraria

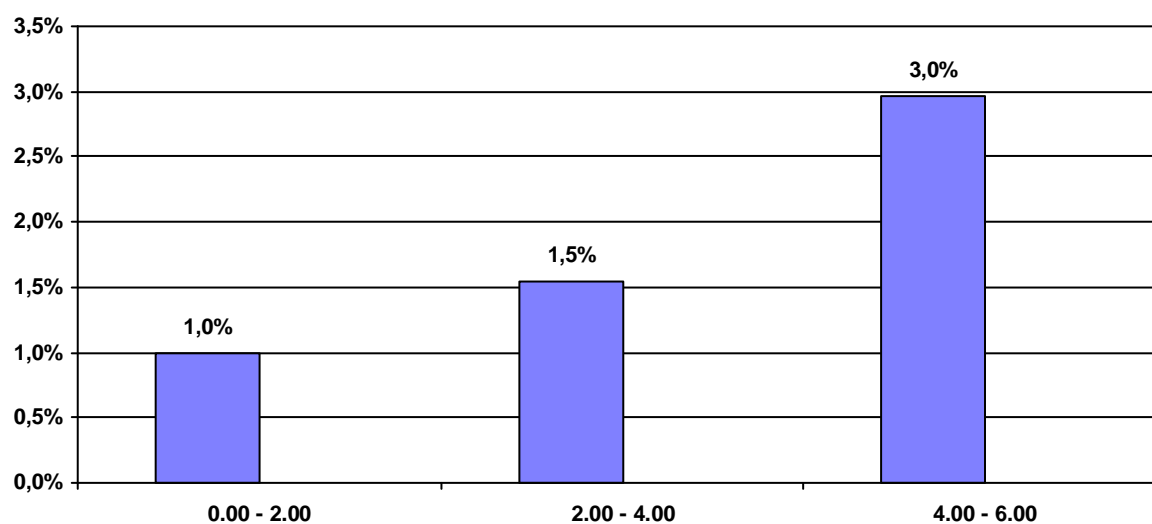

Conducenti positivi per fascia oraria e valori del tasso alcolemico

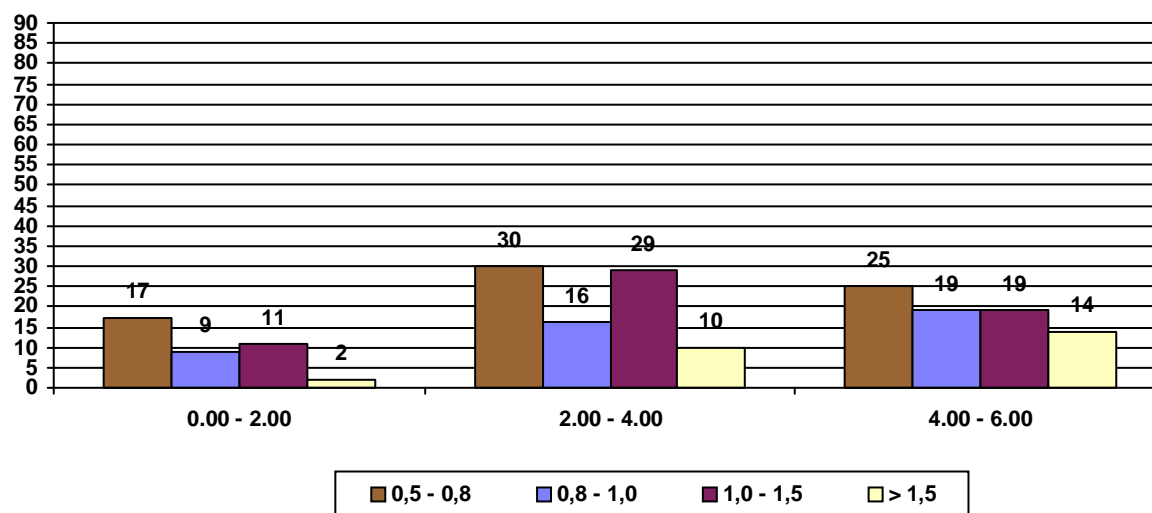

Conducenti donne controllate con etilometro per fascia oraria

periodo dal 01/01/2017 al 30/09/2017

Fascia d'età: 23 - 27

Fascia Oraria	Conducenti Controllati	Conducenti Positivi	% Positivi/ Controllati
0.00 - 2.00	3.946	43	1,1%
2.00 - 4.00	6.725	219	3,3%
4.00 - 6.00	2.905	122	4,2%
	13.576	384	2,8%

% Conducenti positivi per fascia oraria

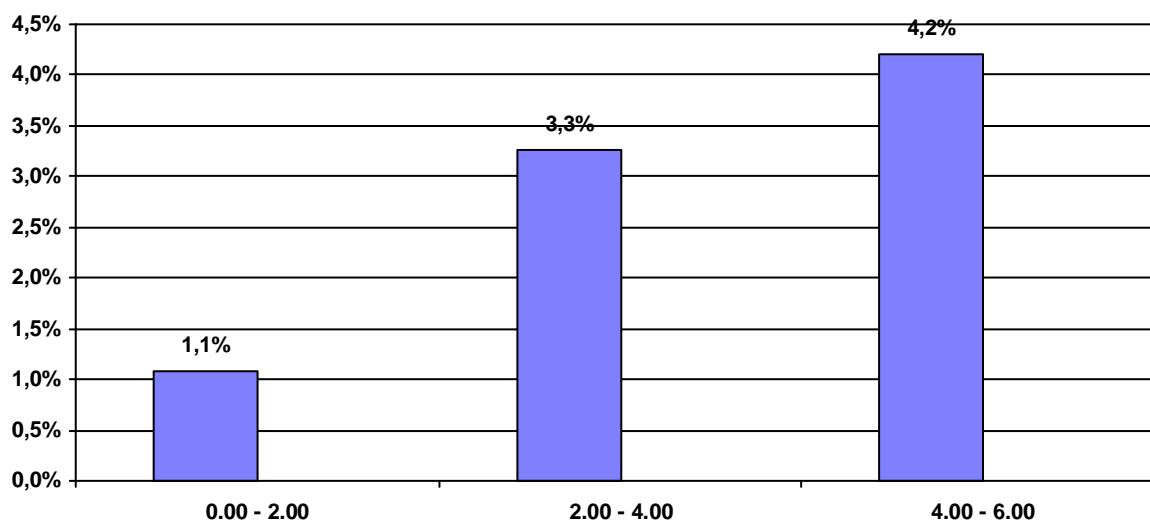

Conducenti positivi per fascia oraria e valori del tasso alcolemico

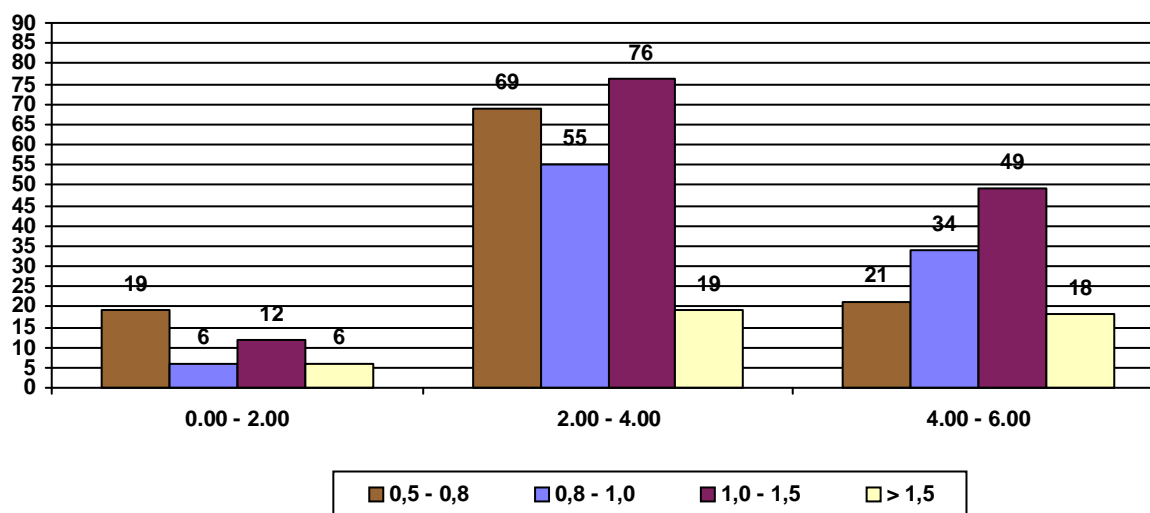

Conducenti donne controllate con etilometro per fascia oraria

periodo dal 01/01/2017 al 30/09/2017

Fascia d'età: 28 - 32

Fascia Oraria	Conducenti Controllati	Conducenti Positivi	% Positivi/Controllati
0.00 - 2.00	3.424	35	1,0%
2.00 - 4.00	5.292	130	2,5%
4.00 - 6.00	2.604	86	3,3%
	11.320	251	2,2%

% Conducenti positivi per fascia oraria

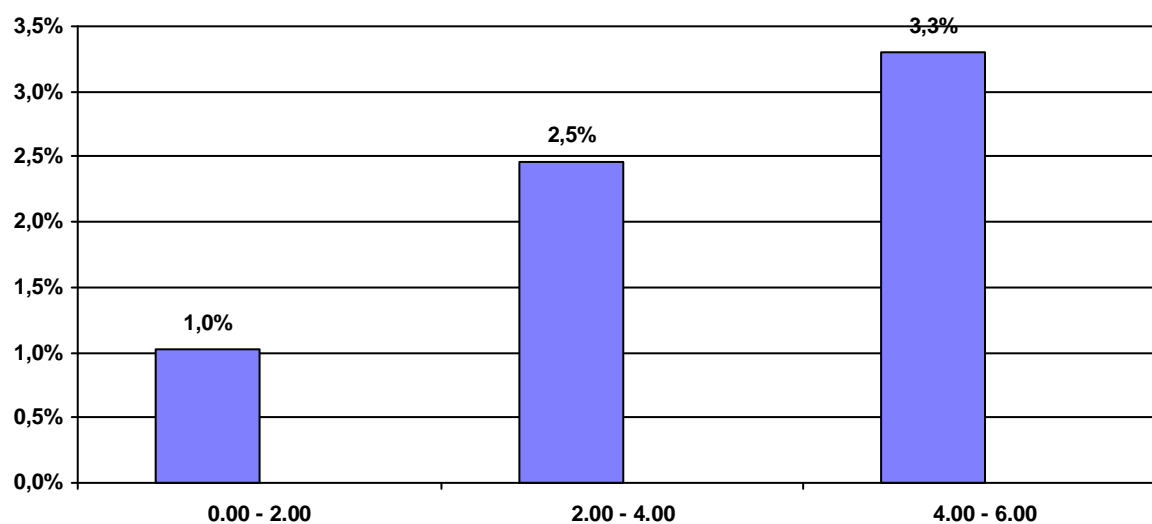

Conducenti positivi per fascia oraria e valori del tasso alcolemico

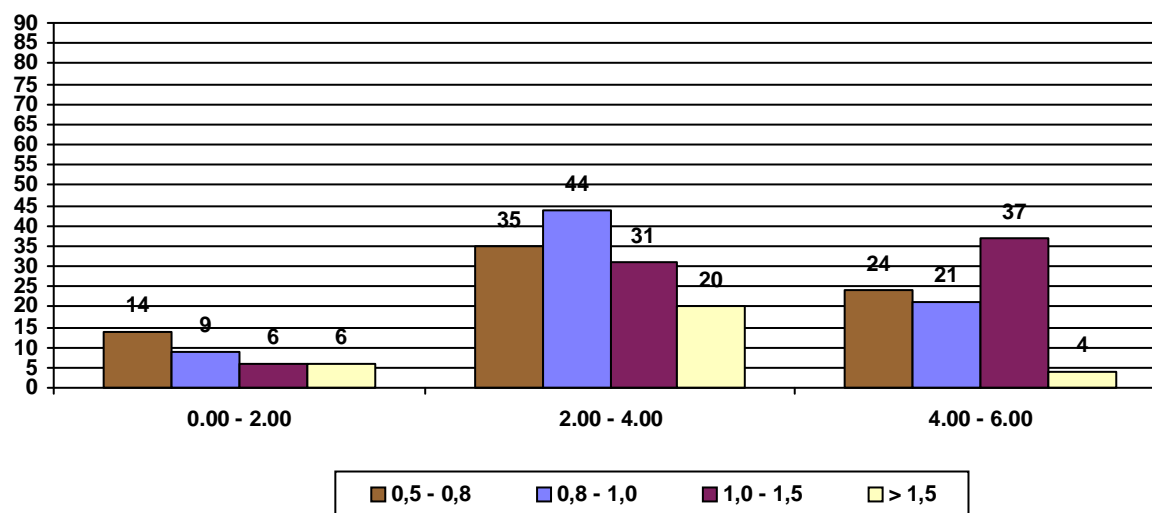

Conducenti donne controllate con etilometro per fascia oraria

periodo dal 01/01/2017 al 30/09/2017

Fascia d'età: Oltre - 32

Fascia Oraria	Conducenti Controllati	Conducenti Positivi	% Positivi/ Controllati
0.00 - 2.00	3.799	84	2,2%
2.00 - 4.00	5.350	265	5,0%
4.00 - 6.00	2.444	124	5,1%
	11.593	473	4,1%

% Conducenti positivi per fascia oraria

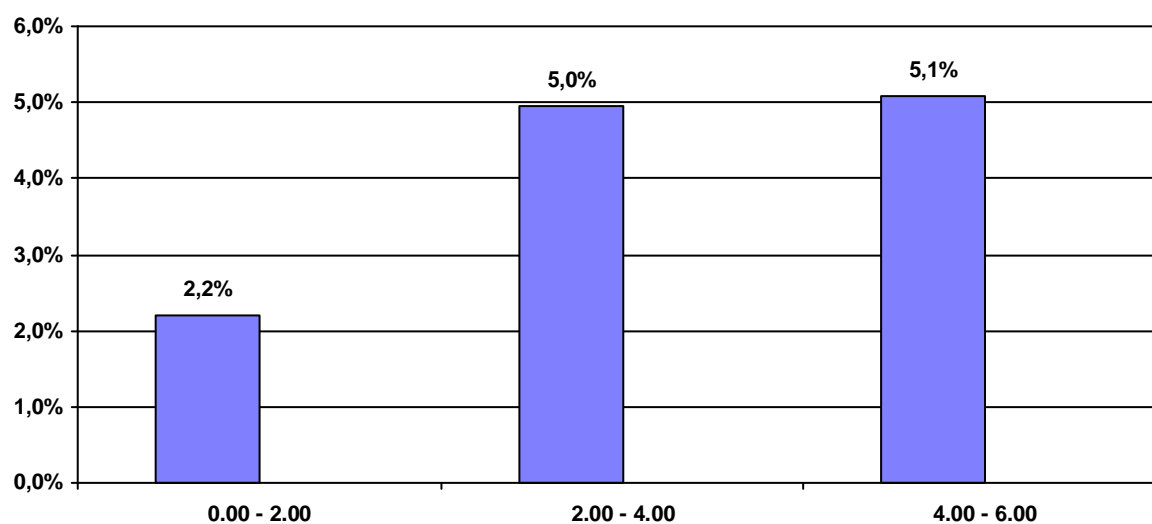

Conducenti positivi per fascia oraria e valori del tasso alcolemico

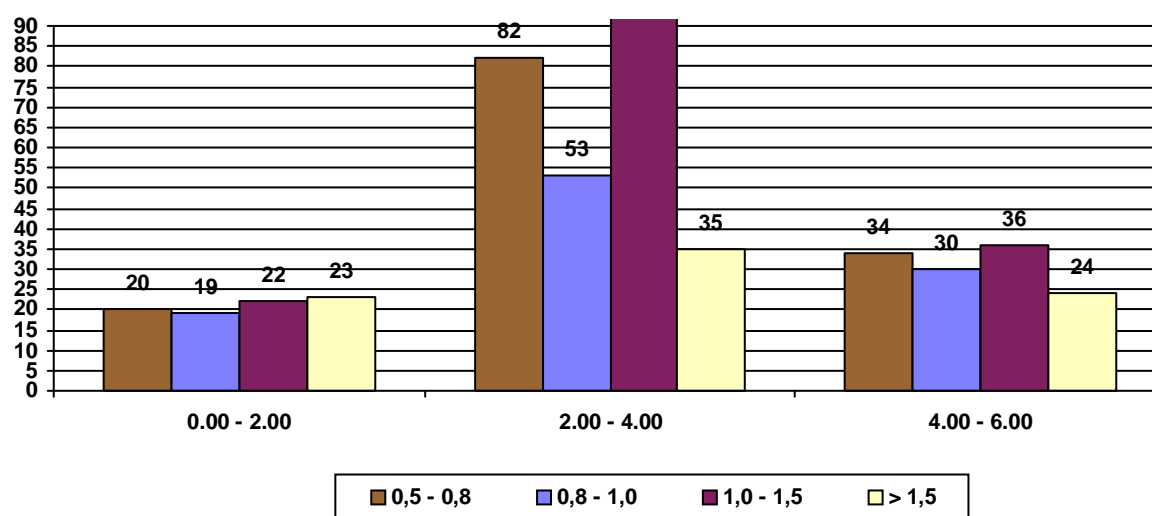

Conducenti donne controllate nelle Regioni

periodo dal 01/01/2017 al 30/09/2017

Regione	Conducenti Controllati	Conducenti Positivi	% Positivi/ Controllati
Piemonte	4.323	102	2,4%
Valle d'Aosta	47	1	2,1%
Lombardia	6.979	270	3,9%
Trentino Alto Adige	718	25	3,5%
Friuli Venezia Giulia	1.940	25	1,3%
Veneto	2.255	113	5,0%
Liguria	2.540	36	1,4%
Emilia Romagna	4.961	190	3,8%
Toscana	3.282	83	2,5%
Marche	4.564	130	2,8%
Umbria	1.089	34	3,1%
Abruzzo	1.009	23	2,3%
Lazio	3.544	39	1,1%
Campania	3.926	26	0,7%
Molise	250	4	1,6%
Basilicata	112	2	1,8%
Puglia	2.283	23	1,0%
Calabria	1.391	41	2,9%
Sicilia	1.647	75	4,6%
Sardegna	1.703	67	3,9%
Totale	48.563	1.309	2,7%

% Conducenti positivi per Regione

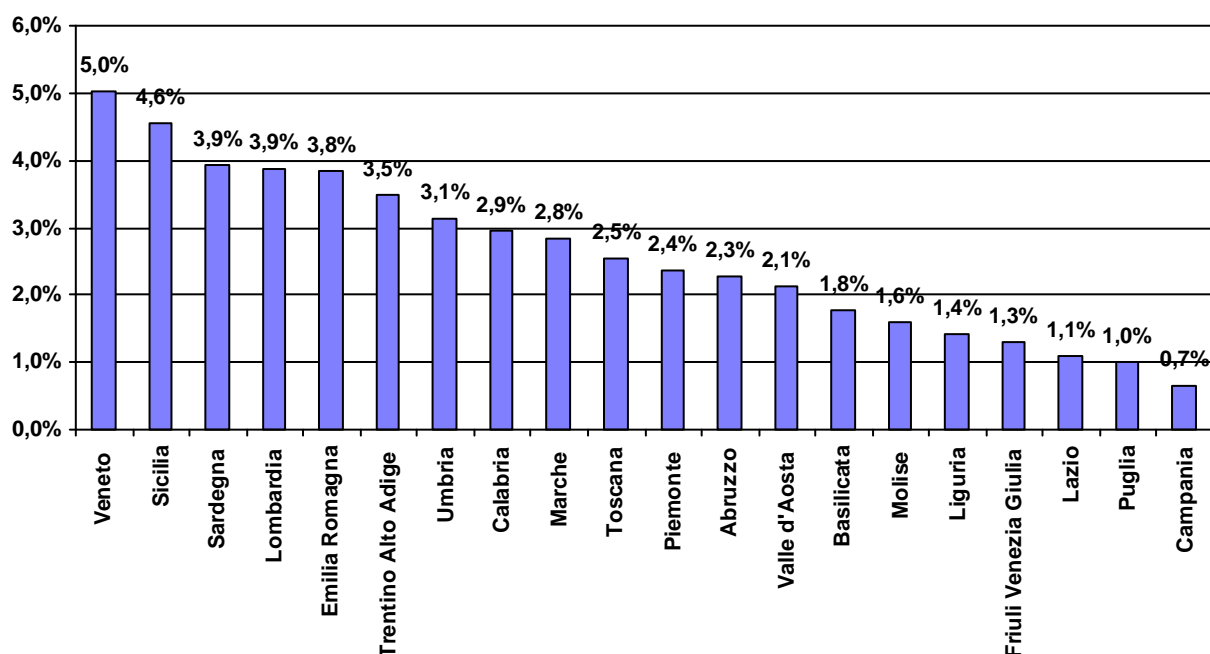

Posti di controllo attivati

Polizia Stradale - Arma dei Carabinieri

periodo dal 01/01/2017 al 30/09/2017

	Servizi effettuati	
	Posti di controllo	Pattuglie impiegate
<i>Piemonte</i>	10.910	10.727
<i>Valle d'Aosta</i>	20	22
<i>Lombardia</i>	14.935	15.162
<i>Trentino Alto Adige</i>	3.292	3.277
<i>Friuli Venezia Giulia</i>	2.242	2.264
<i>Veneto</i>	8.751	8.069
<i>Liguria</i>	3.139	3.103
<i>Emilia Romagna</i>	9.363	9.052
<i>Toscana</i>	8.945	8.759
<i>Marche</i>	3.566	3.602
<i>Umbria</i>	2.844	2.897
<i>Abruzzo</i>	5.010	4.813
<i>Lazio</i>	8.379	8.165
<i>Campania</i>	16.514	16.601
<i>Molise</i>	166	173
<i>Basilicata</i>	2.304	2.269
<i>Puglia</i>	12.085	8.054
<i>Calabria</i>	5.056	5.119
<i>Sicilia</i>	10.702	9.751
<i>Sardegna</i>	9.289	9.069
Complessivi	137.512	130.948